

## Abbildungen zu

### Independent Research Group working paper 1/2000

### "Beiwerk" der Bildungsexpansion: Die soziale Entmischung der Hauptschule

Heike Solga & Sandra Wagner

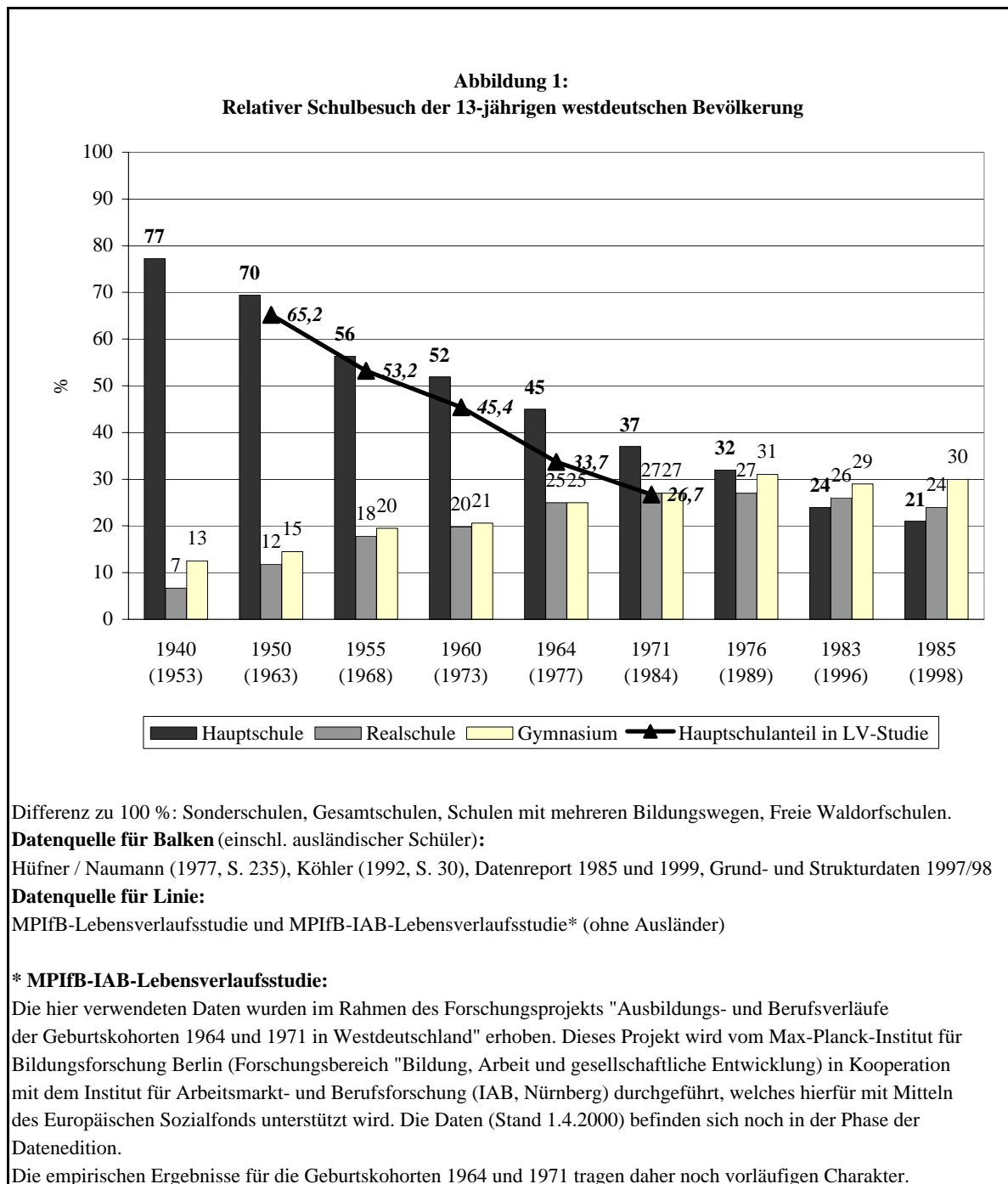

**Die nachfolgenden Abbildungen basieren auf:**

MPIfB-Lebensverlaufsstudie und MPIfB-IAB-Lebensverlaufsstudie\* (ohne Ausländer)

**\* MPIfB-IAB-Lebensverlaufsstudie:**

Die hier verwendeten Daten wurden im Rahmen des Forschungsprojekts "Ausbildungs- und Berufsverläufe der Geburtskohorten 1964 und 1971 in Westdeutschland" erhoben. Dieses Projekt wird vom Max-Planck-Institut für Bildungsforschung Berlin (Forschungsbereich "Bildung, Arbeit und gesellschaftliche Entwicklung) in Kooperation mit dem Institut für Arbeitsmarkt- und Berufsforschung (IAB, Nürnberg) durchgeführt, welches hierfür mit Mitteln des Europäischen Sozialfonds unterstützt wird. Die Daten (Stand 1.4.2000) befinden sich noch in der Phase der Datenedition.

Die empirischen Ergebnisse für die Geburtskohorten 1964 und 1971 tragen daher noch vorläufigen Charakter.

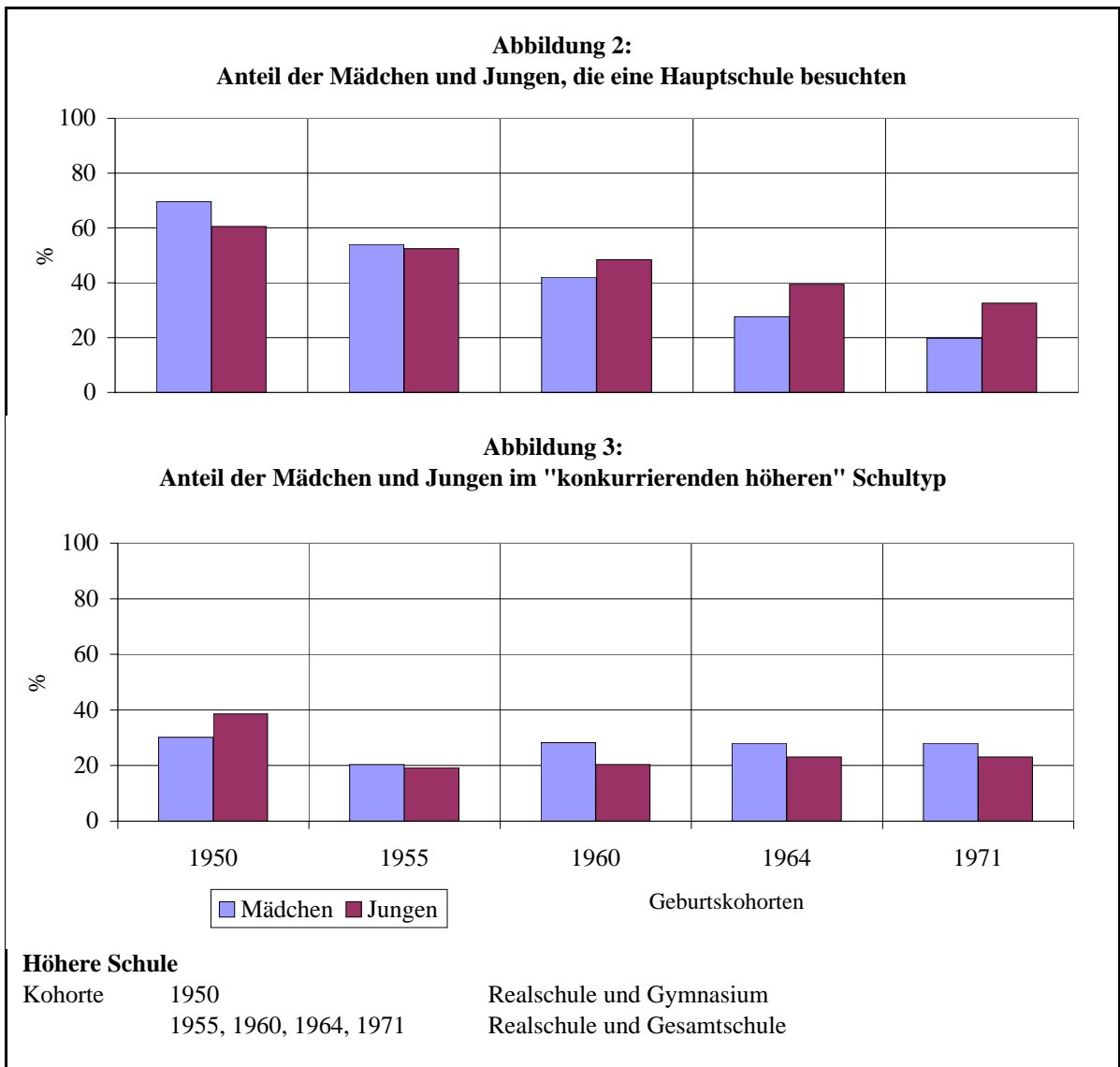

**Abbildung 4: Anteil der Kinder, deren Mütter maximal Hauptschulabschluss haben**

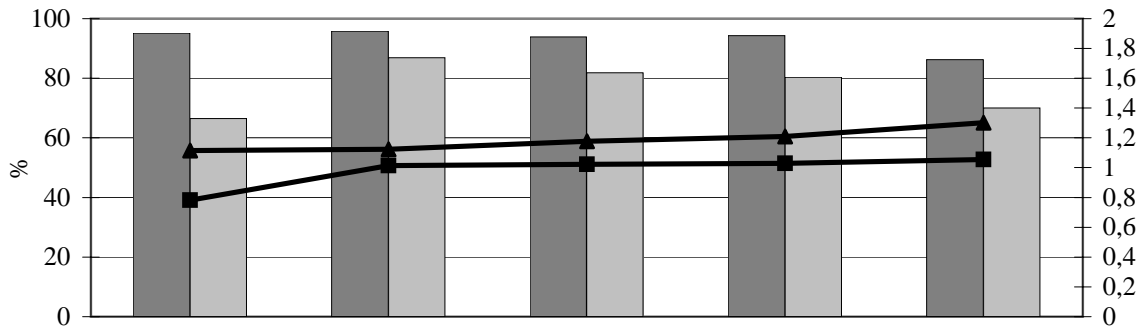

**Abbildung 5: Anteil der Kinder, deren Väter maximal Hauptschulabschluss haben**

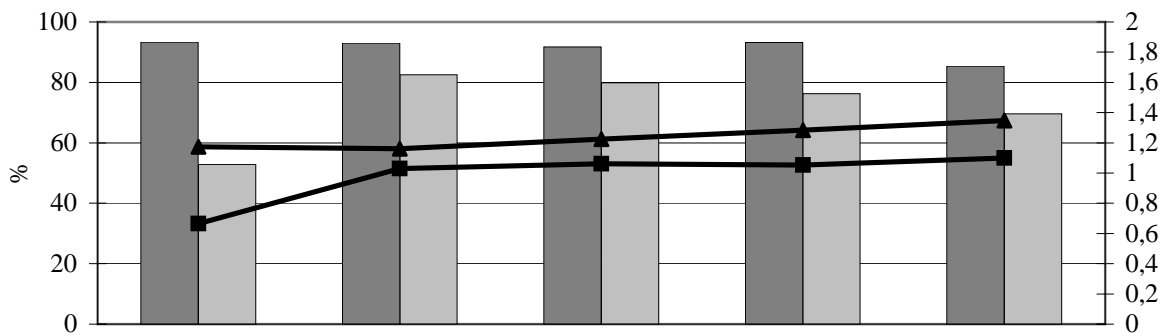

**Abbildung 6: Anteil der Mütter ohne Ausbildungsabschluss**

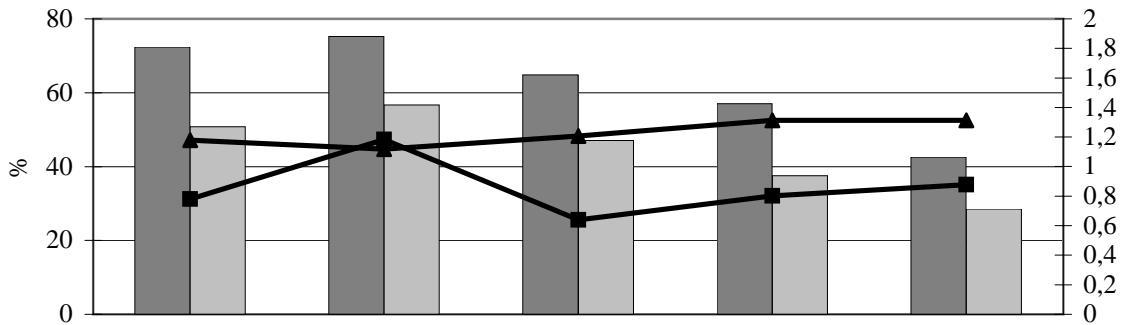

**Abbildung 7: Anteil der Väter ohne Ausbildungsabschluss**

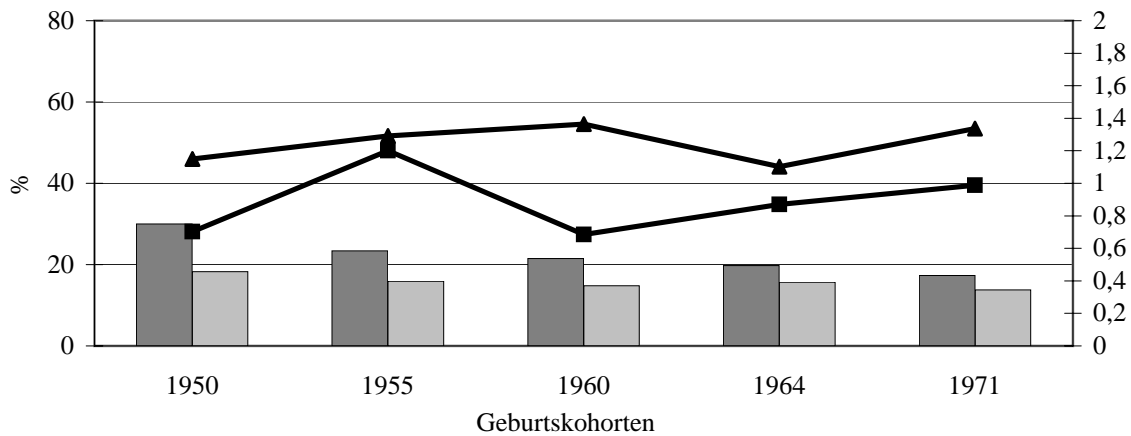

Hauptschule
  höher
  Proporzindex Hauptschule
  Proporzindex 'Höher'

**Abbildung 8: Anteil der Kinder mit immer erwerbstätigen Müttern  
(bis Alter 16)**

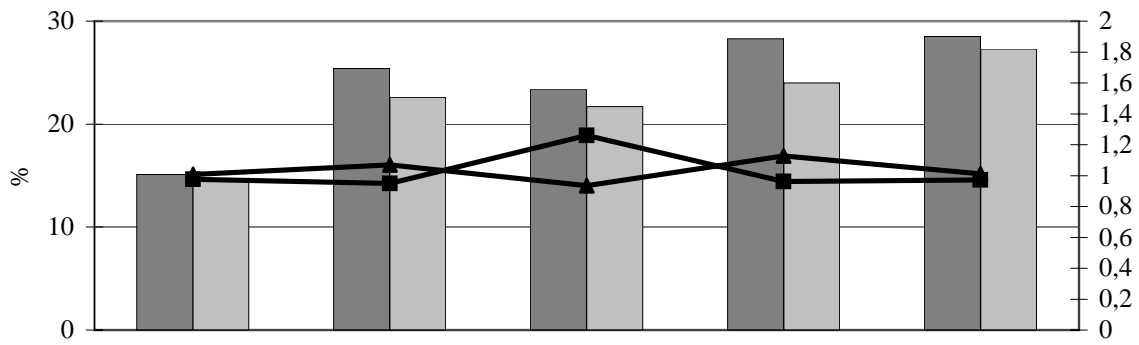

**Abbildung 9: Anteil der Mütter in gering qualifizierter Arbeit**

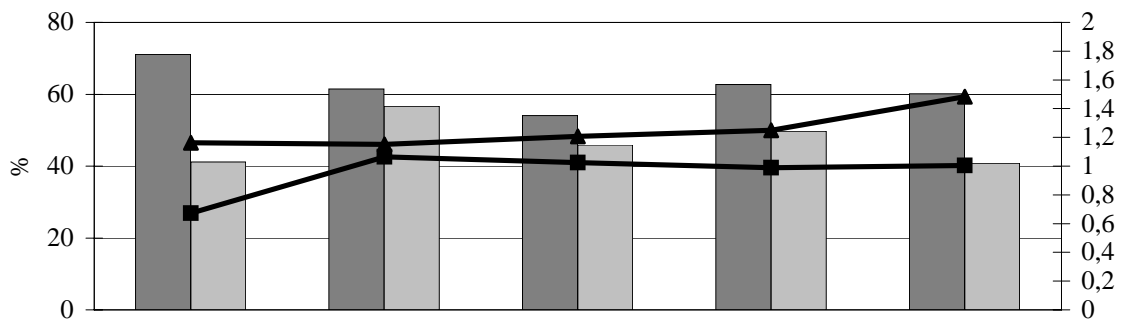

**Abbildung 10: Anteil der Väter in gering qualifizierter Arbeit**

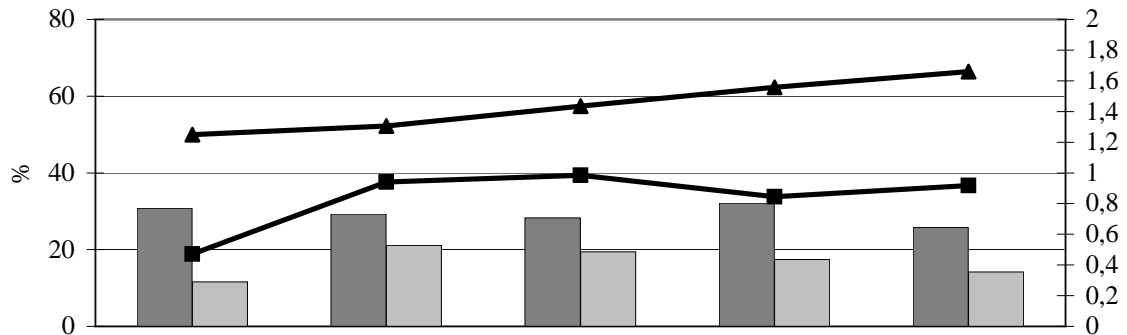

**Abbildung 11: Anteil aus kinderreichen Familien (4 und mehr Kinder)**

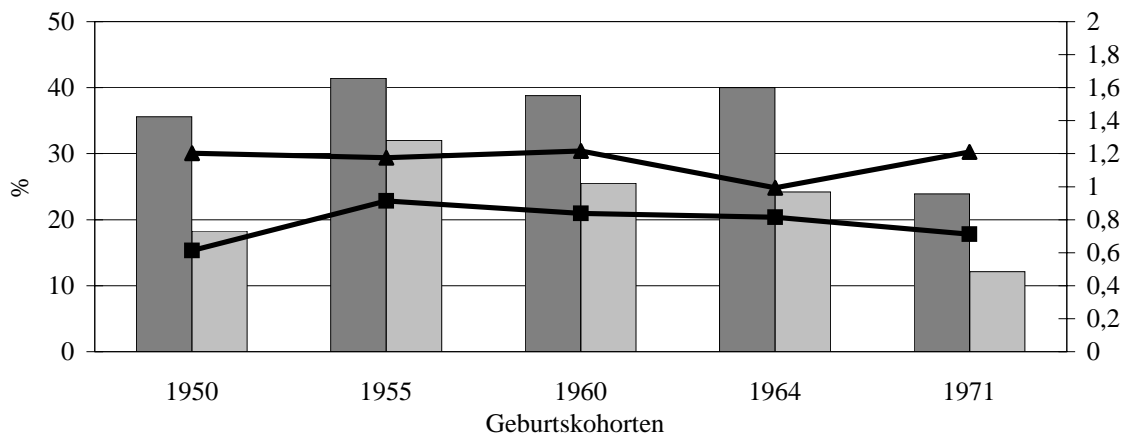

Hauptschule
  höher
  Proporzindex Hauptschule
 ■ Proporzindex 'Höher'

**Abbildung 12: Anteil der Mütter, die bei der Geburt des 1. Kindes jünger als 21 Jahre alt waren**

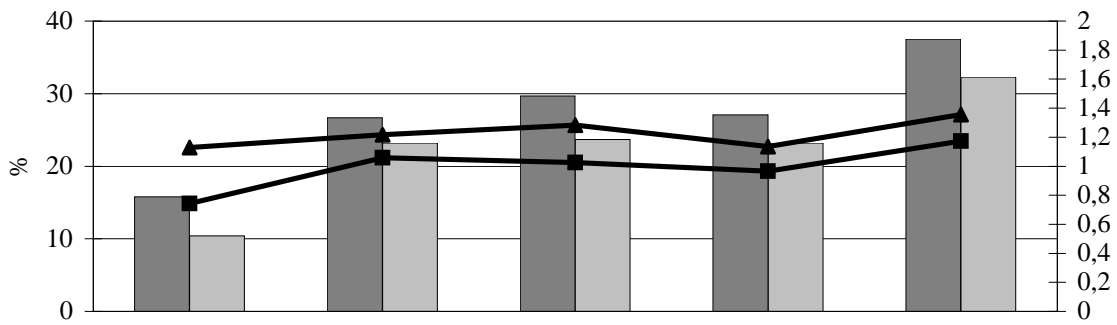

**Abbildung 13: Anteil der Kinder aus "gestressten Familiensituationen"**

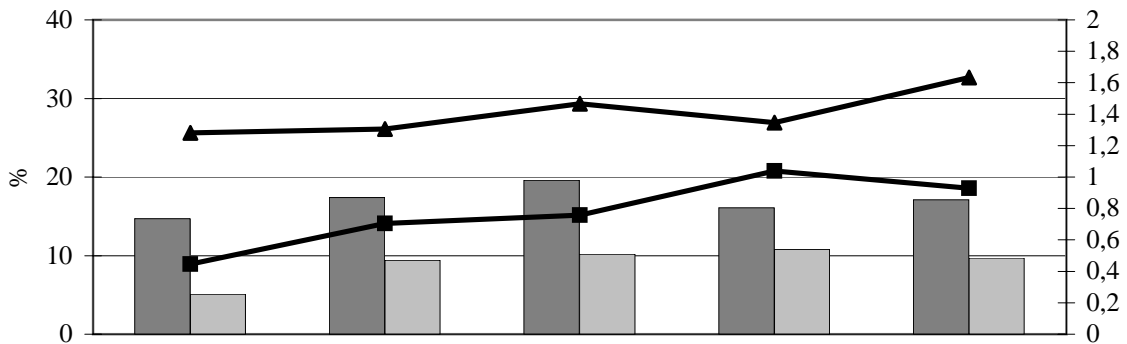

**Abbildung 14: Anteil der Kinder, deren Eltern sich bis zum 16. Lebensjahr getrennt haben**



**Abbildung 15: Anteil der Kinder mit mehr als 2 Wohnungswechseln zwischen dem 10. und 16. Lebensjahr**

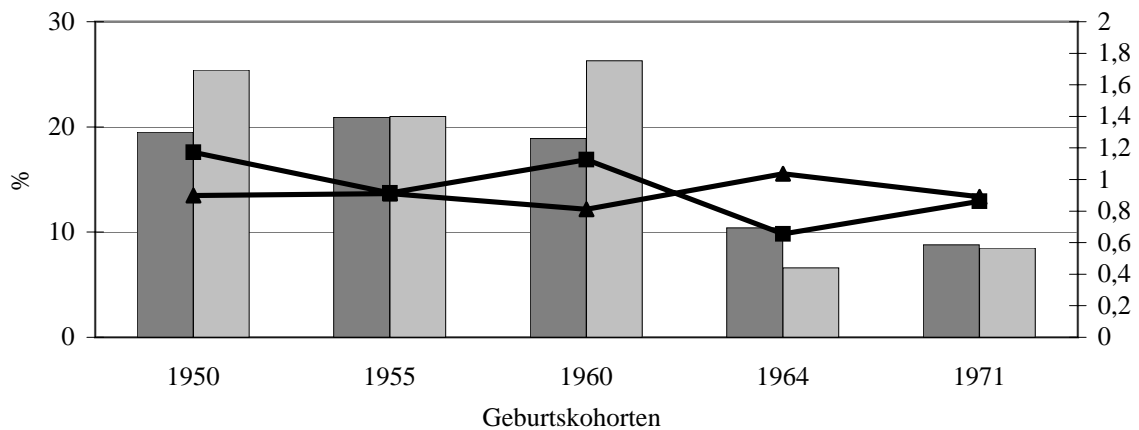

Hauptschule
  höher
  Proporzindex Hauptschule
  Proporzindex 'Höher'

**Abbildung 16: Verteilung der Kinder aus Familien, deren Haushaltsvorstand in einer qualifizierten Tätigkeit beschäftigt ist, auf die Schultypen Hauptschule und 'Höher'**

a: Anteil der Kinder, deren Mutter maximal Hauptschulabschluss haben

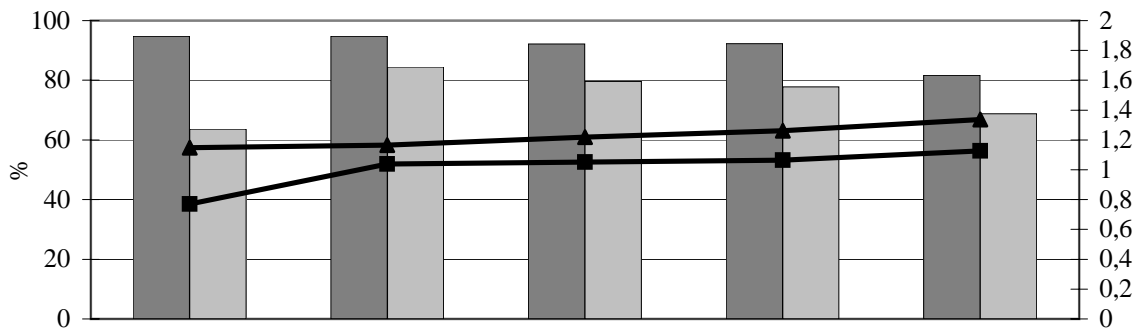

b: Anteil der Kinder, deren Väter maximal Hauptschulabschluss haben

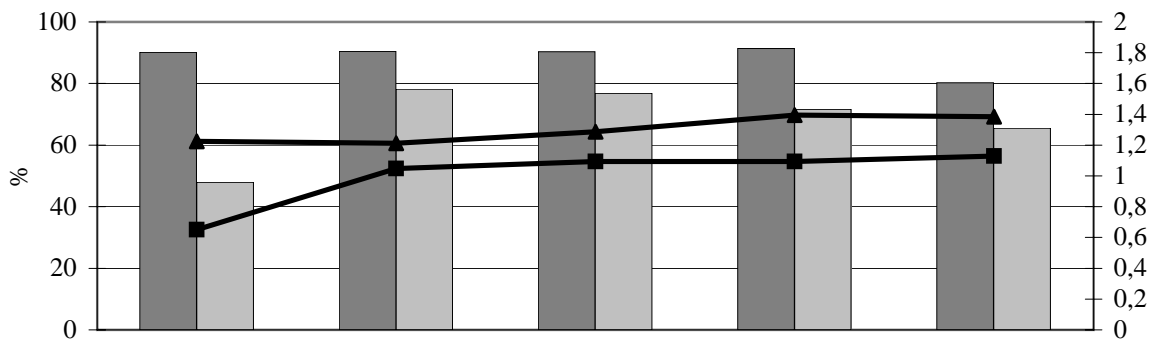

c: Anteil der Mütter ohne Ausbildungsabschluss

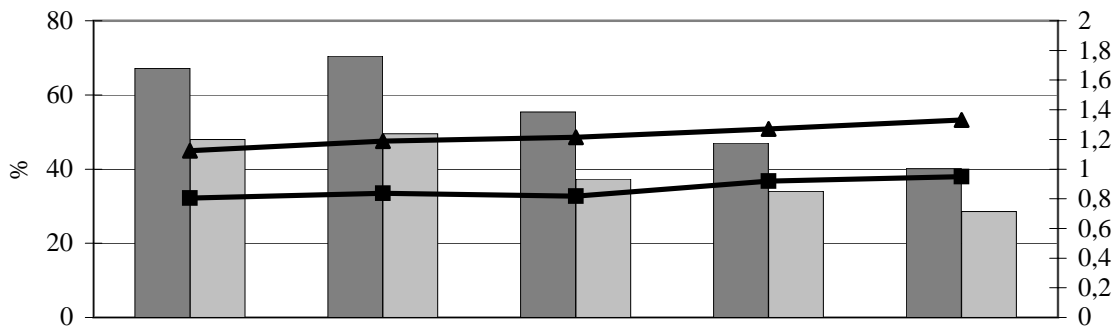

d: Anteil aus kinderreichen Familien (4 und mehr Kinder)

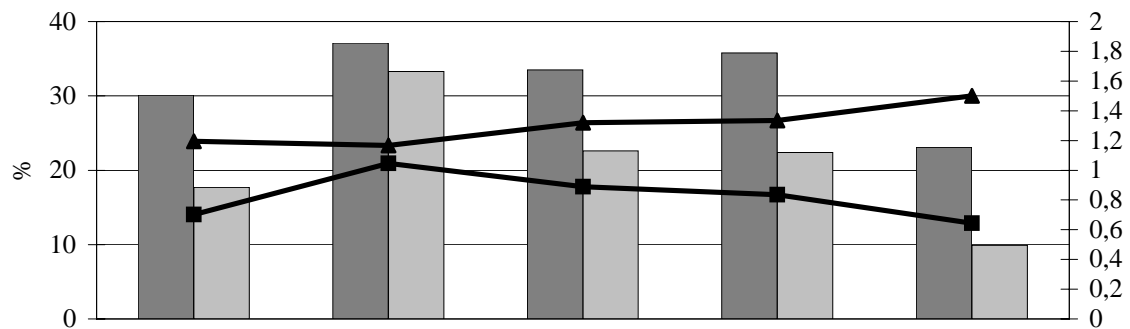

Geburtskohorten

Hauptschule
  höher
  Proporzindex Hauptschule
  Proporzindex 'Höher'